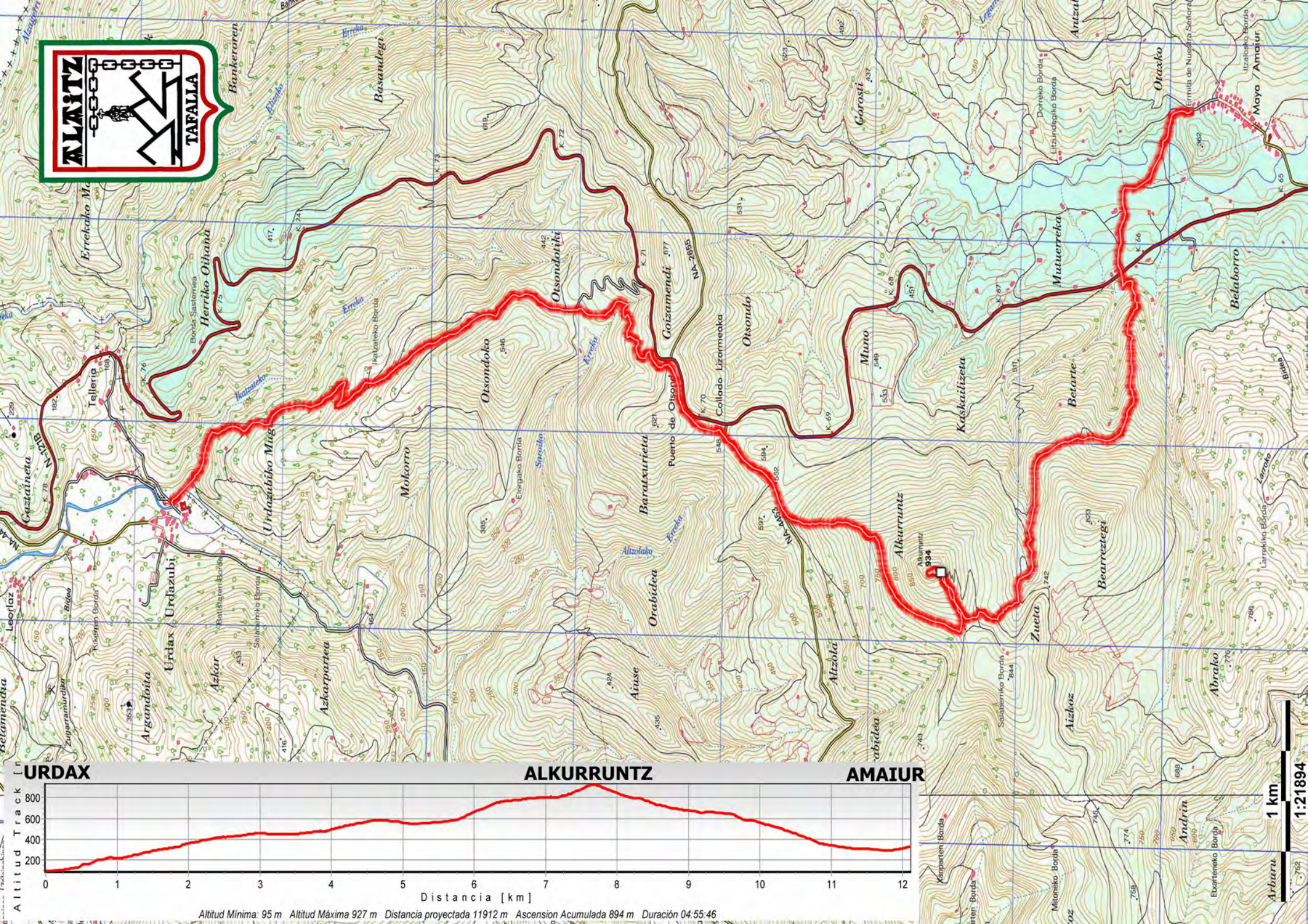
URDAX
ALKURRUNTZ
AMAIUR
Altitud Track [m]
800
600
400
200
0
1
2
3
4
5
6
7
8
9
10
11
12
Distancia [km]
Altitud Mínima: 95 m Altitud Máxima 927 m Distancia proyectada 11912 m Ascension Acumulada 894 m Duración 04:55:46
1 km
1:21894
Urdax
Urdazubi
Argandoita
Azkar
Azkarpatea
Mokorro
Otsondoko
Otsondoiki
Herriko Oihana
Errekako Ma
Basandegi
Bankeroren
Tellería
Gaztaineta
Urdazubiko Mug
Baratxurieta
Puerto de Otsondo
Collado Lizarmeaka
Goizamendi
Otsondo
Muno
Kaskailizeta
Betarte
Mutuerreka
Belaborro
Alkurruntz
Bearreztegi
Zueta
Aizkoz
Abrako
Andrin
Arburu
Orabidea
Aiuse
Altzola
Gorosti
Ohasko
Maya / Amaiur
Ermita de Nuestra Señora
Itzalosko Borda
Dorreko Borda
Litzundegiko Borda
Ikatzateko Borda
Elorgako Borda
Salaberriko Borda
Batsaren Borda
Kikeren Borda
Zugarramurdiko
Leorlaz
Bideg
Larreko
Larrekiko Borda
Etxarteneko Borda
Mitoneko Borda
Kanparten Borda
Errekako
Ikatzateko
Saraiko
Altzolako
Elizako
Lizundegi
Larreko
N-121B
N-2655
N-135
K. 65
K. 66
K. 67
K. 68
K. 69
K. 70
K. 71
K. 72
K. 73
K. 74
K. 75
K. 76
K. 77
K. 78
934
742
744
774
759
745
688
786
823
511
533
549
451
531
582
594
597
548
546
385
416
353
424
435
743
844
862
492
437
417
619
677
621
442
229
182
168
164
433
350
300
250
200
150
100
50
0

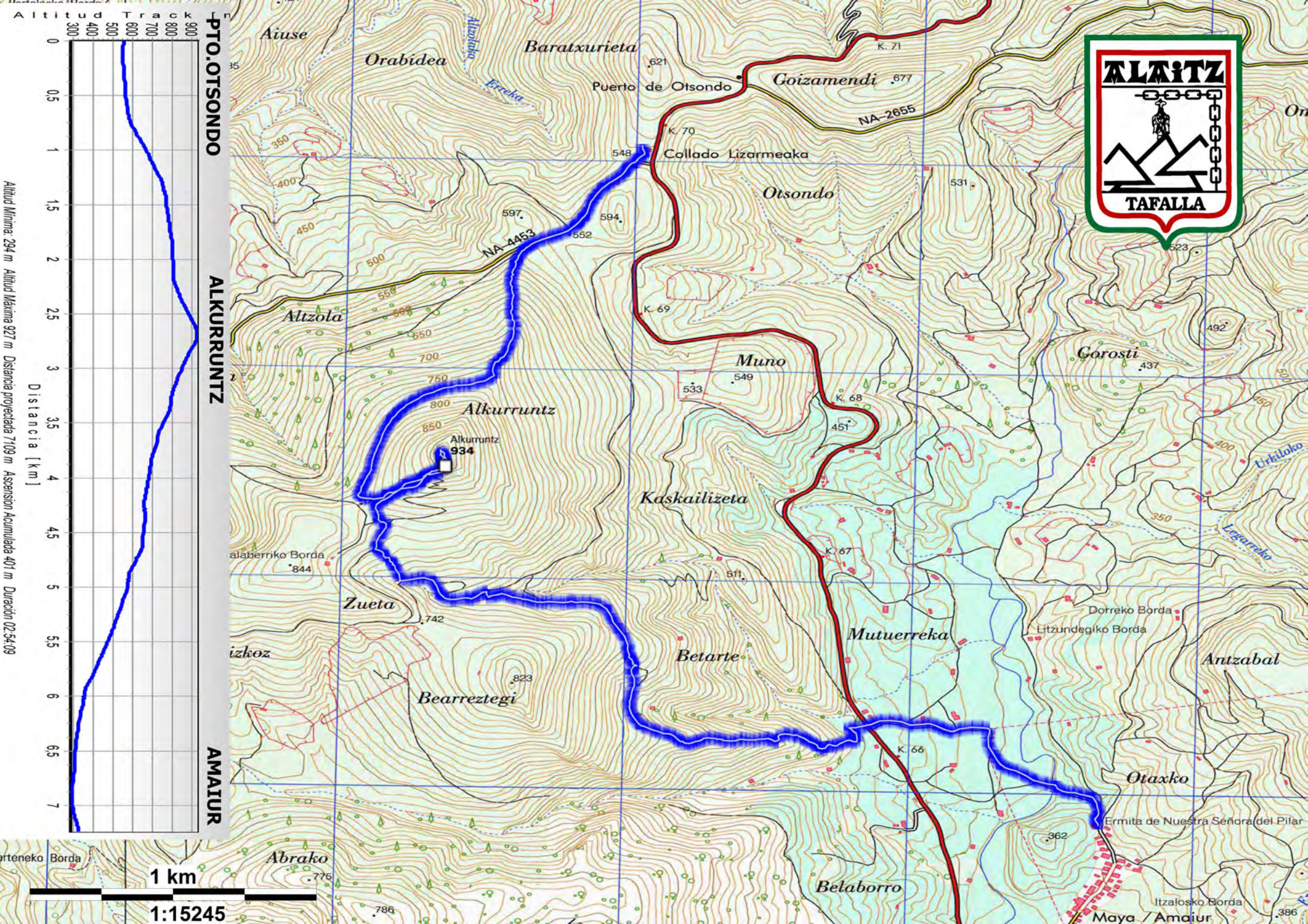
Altitud Track
PTO.OTSONDO
ALKURRUNTZ
AMAIUR
Distancia [km]
Altitud Mínima: 294 m Altitud Máxima 927 m Distancia proyectada 7109 m Ascensión Acumulada 401 m Duración 02:54:09
Aiuse
Orabidea
Baratxurieta
Puerto de Otsondo
Goizamendi
NA-2655
Collado Lizarmeaka
Otsondo
NA-4453
Altzola
Muno
Gorosti
Alkurruntz
Alkurruntz
934
Kaskailizeta
Zueta
Mutuerreka
Betarte
Bearreztegi
Antzabal
Otaxko
Ermita de Nuestra Señora del Pilar
Abrako
Belaborro
Maya / Amaiur
1 km
1:15245
ALAITZ
TAFALLA

# Alkurruntz ( 934 m )

| | | | |
|---|---|---|---|
| **Monte:** | Alkurruntz | | |
| **Sierra:** | Alkurruntz/legate | | |
| **Altitud:** | 934 m | **Prominencia:** | 386 m |
| **Situación:** | 30T 621341 4786597 | **Geo:** | 43º13'17,87"N 1º30'21,61"W |
| **Mapa:** | Maya del Baztán (26-5) (66) | | |
| **Notas:** | Cima Principal ( Cat.: 1 ). Límites: Esta cumbre no establece Ninguno. | | |

Javi Urrutia

Espectacular cumbre piramidal formada por lajas de arenisca sobre los nacederos del río La Nivelle, bien visible desde la costa, al Sur de Dantxarinea. Por la vertiente Norte queda el valle de Olabidea separando el pequeño macizo del Alkurruntz del macizo del monte Atxuria ( 756 m ).

Desde Urdax

El itinerario sin duda más interesante por su belleza y su importancia histórica al seguir el trazado del antiguo camino de Santiago ( Done Jakuen Bidea ) parte de Urdazubi/Urdax ( 100 m ) y llega ( G.R.-65 ) por el bosque al collado de Otsondo ( 580 m ), en la carretera a Iruñea, para coronar desde este punto la cumbre.

La ruta se inicio un poco antes de la plaza que alberga el monasterio de San Salvador, arrasado por las tropas francesas durante la Convención. Por un puente se cruza el río Ugarana ( en Iparralde llamado Nivelle ), formado por la unión de los cursos de las regatas Olabidea u Orabidea y Otsondo. A la derecha quedará el monasterio citado. El camino se elevará sobre la orilla izquierda de esta última, deja a la izquierda el crecano caserío Ikatzetako borda ( 310 m ) y gana el collado Zazpi bagoa ( 445 m ), entre las cotas de Elordi ( 543 m ) y Goizamendi ( 677 m ). En dirección S. ganamos altura hacia la última cota mencionada para salir a la carretera general a unos 700 m. del puerto de Otsondo ( 580 m ), al que llegaremos por la derecha.

Debemos seguir la carretera algunos metros para situarnos en el contiguo collado de Lizarmeaka ( 548 m ), tomando entonces el carretil de la derecha. Rodeando una pequeña cota ( 594 m ) nos situamos en el colladito de Altzola ( 522 m ), desde donde continuamos ya la ascensión hacia el pico. Existen entonces diversas posibilidades.

La opción más interesante discurre por los menhires de Artzubieta ( 750 m ), a partir de lois cuales las pendientes se acentúan y empieza ha aparecer el terreno rocoso. Es posible escalar la montaña por las mismas lajas de arenisca (II) dando más carácter a la ascensión ( F.sup. ). Se puede evitar la trepada por un corredor herboso sencillo poco antes de la cima.

Otra alternativa desde Altzola ( 522 m ) consiste en rodear la vertiente occidental del Alkurrutz ( 934 m ) con objeto de situarnos en el apacible y herboso collado Zureta ( 809 m ). Entonces podremos elevarnos por esta vertiente de forma sencilla, existiendo escaleras talladas en la piedra para superar la zona más incómoda en las inmediaciones de viejas fortificaciones.

Una variante más desde el collado Lizarmeaka ( 548 m ), consiste en seguir la carretera algunos metros y tomar el primer camino que sale a la derecha, y que nos lleva la collado Zueta o Zuretako lepoa ( 742 m ), que forma Alkurrutz ( 934 m ) con las peñas de Betarte ( 823 m ). Por la derecha se abandona la pista para subir el collado Zuretako lepoa o Kable-lepo ( 809 m ) y a la cima.

Desde el Puerto de Otsondo

El montañero más comodín podrá dejar el coche en el puerto de Otsondo ( 580 m ) o incluso en Lizarmeaka ( 544 m ), y atacar la cima por cualquiera de las propuestas ya citadas: Rodeando por el E. al collado Zueta ( 744 m ), ganando la cumbre por el S., rodeando la cima por el W. cumbrando, asimismo, la cima por el S., o atacando directamente la vertiente N.